



# Straßen.NRW.

Landesbetrieb Straßenbau Nordrhein-Westfalen

## Straßenabschnittskarte

Stadt

Mülheim a.d. Ruhr

1: 50 000

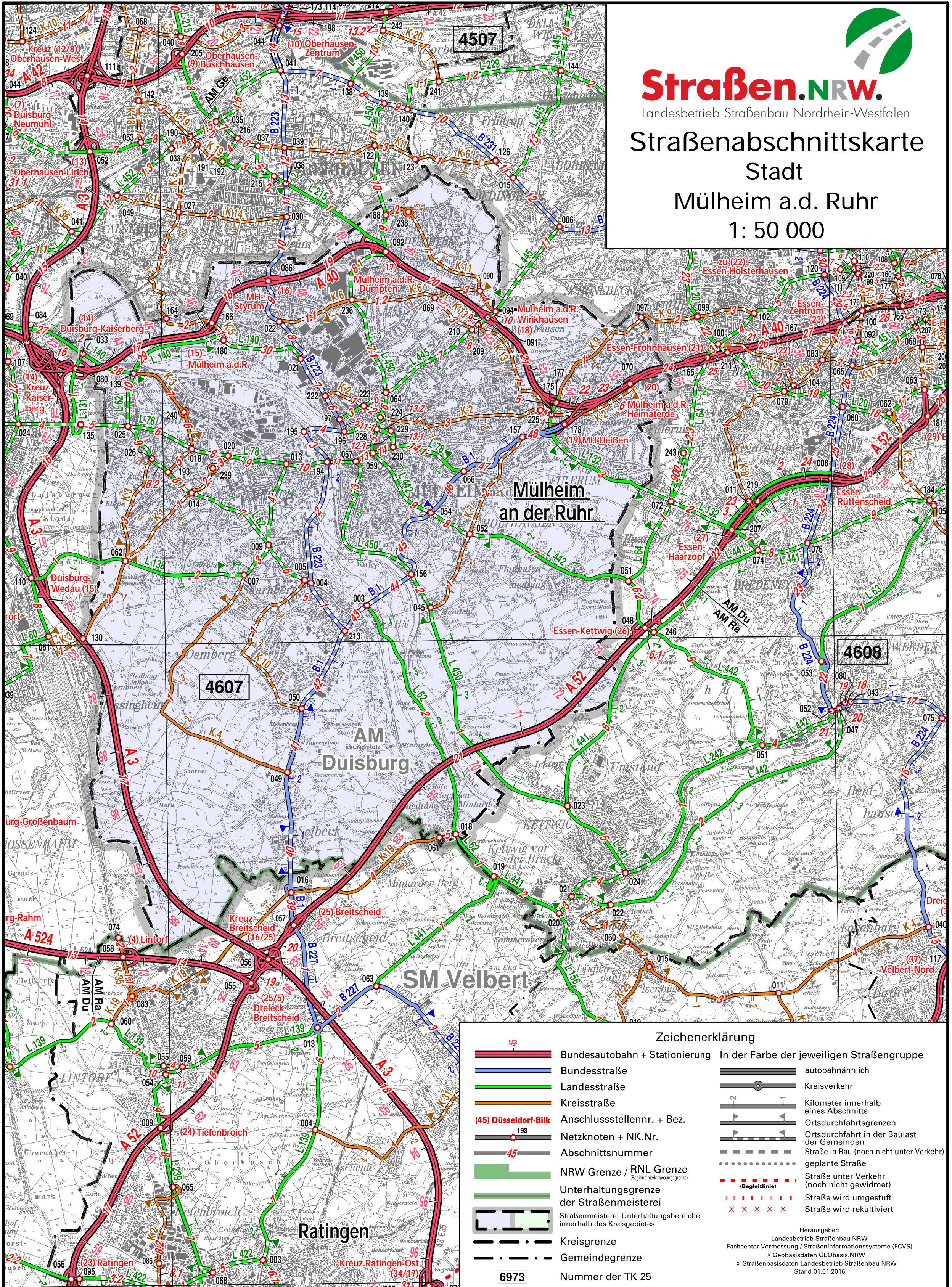

### Zeichenerklärung

- |  |  |  |  |
|--|--|--|--|
|  | Bundesautobahn + Stationierung   |  | In der Farbe der jeweiligen Straßengruppe<br>autobahnähnlich |
|  | Bundesstraße   |  | Kreisverkehr   |
|  | Landesstraße   |  | Kilometer innerhalb<br>eines Abschnitts                      |
|  | Kreisstraße  |  | Ortsdurchfahrtsgrenzen                                       |
|  | Anschlussstellennr. + Bez.   |  | Ortsdurchfahrt in der Baulast<br>der Gemeinden               |
|  | Netzknoten + NK.Nr.  |  | Straße in Bau (noch nicht unter Verkehr)                     |
|  | Abschnittsnummer   |  | geplante Straße  |
|  | NRW Grenze / RNL Grenze<br><small>(Regionalniederlassungsgrenze)</small> |  | Straße unter Verkehr<br>(noch nicht gewidmet)                |
|  | Unterhaltungsgrenze<br>der Straßenmeisterei                              |  | Straße wird umgestuft  |
|  | Straßenmeisterei-Unterhaltungsbereiche<br>innerhalb des Kreisgebietes    |  | Straße wird rekurviert                                       |
|  | Kreisgrenze  |  |  |
|  | Gemeindegrenze   |  |  |
|  | Nummer der TK 25   |  |  |
- Herausgeber:  
Landesbetrieb Straßenbau NRW  
Fachcenter Vermessung / Straßeninformationssysteme (FCVS)  
© Geobasisdaten GEOBasis.NRW  
© Straßenbasisdaten Landesbetrieb Straßenbau NRW  
Stand 01.01.2016